



ΔΗΜΟΣ ΧΕΡΣΟΝΗΣΟΥ

Επιχειρησιακό Πρόγραμμα 2011- 2014

ΣΥΝΟΠΤΙΚΗ ΠΑΡΟΥΣΙΑΣΗ

Βασική Αποστολή του Επιχειρησιακού Προγράμματος

- να αποτελέσει εργαλείο σχεδιασμού, ανάλυσης, αξιολόγησης και υλοποίησης δράσεων και πολιτικών που θα συμβάλλουν στη βιώσιμη και μακροχρόνια ανάπτυξη του Δήμου Χερσονήσου.
- **Αναγκαίο για την χρηματοδότηση όλων των προτεινόμενων-σε Κοινοτικά ή Εθνικά Προγράμματα- παρεμβάσεων για την ανάπτυξη της περιοχής και την διαμόρφωση της αναπτυξιακής του στρατηγικής στην προγραμματική περίοδο που προσδιορίζεται από το Εθνικό Στρατηγικό Πλαίσιο Αναφοράς 2007-2013.**



Σκοπός του Επιχειρησιακού Προγράμματος (ΕΠ)

Το ΕΠ προσδιορίζει τις νέες δραστηριότητες που θα πρέπει να εκτελέσει ο Δήμος Χερσονήσου στο πλαίσιο των θεσμοθετημένων αρμοδιοτήτων του, με απώτερους σκοπούς:

- την προστασία και αναβάθμιση του φυσικού και δομημένου περιβάλλοντος του Δήμου*
- τη βελτίωση της κοινωνικής και οικονομικής ευημερίας των κατοίκων του Δήμου*
- τη βελτίωση της διοικητικής ικανότητας του Δήμου ως δημόσιου οργανισμού*
- τη ανάπτυξη της περιοχής του Δήμου*



Στάδια Κατάρτισης Επιχειρησιακού Προγράμματος



Βασικά Χαρακτηριστικά Καλλικρατικού Δήμου Χερσονήσου

- Βρίσκεται στο βορειο-ανατολικό τμήμα της Περιφερειακής Ενότητας Ηρακλείου
- Συνένωση Δήμων Επισκοπής, Γουβών, Χερσονήσου, Μαλίων
- **Συνολική Έκταση 271,580 τ. χλμ**
- Πάνω από **38 χιλιόμετρα ακτογραμμή**
- Μόνιμος Πληθυσμός χειμερινής περιόδου: **27.080**
- Μόνιμος Πληθυσμός θερινής περιόδου: **52.337**
- **22 Δημοτικές / Τοπικές Κοινότητες & 52 οικισμοί**

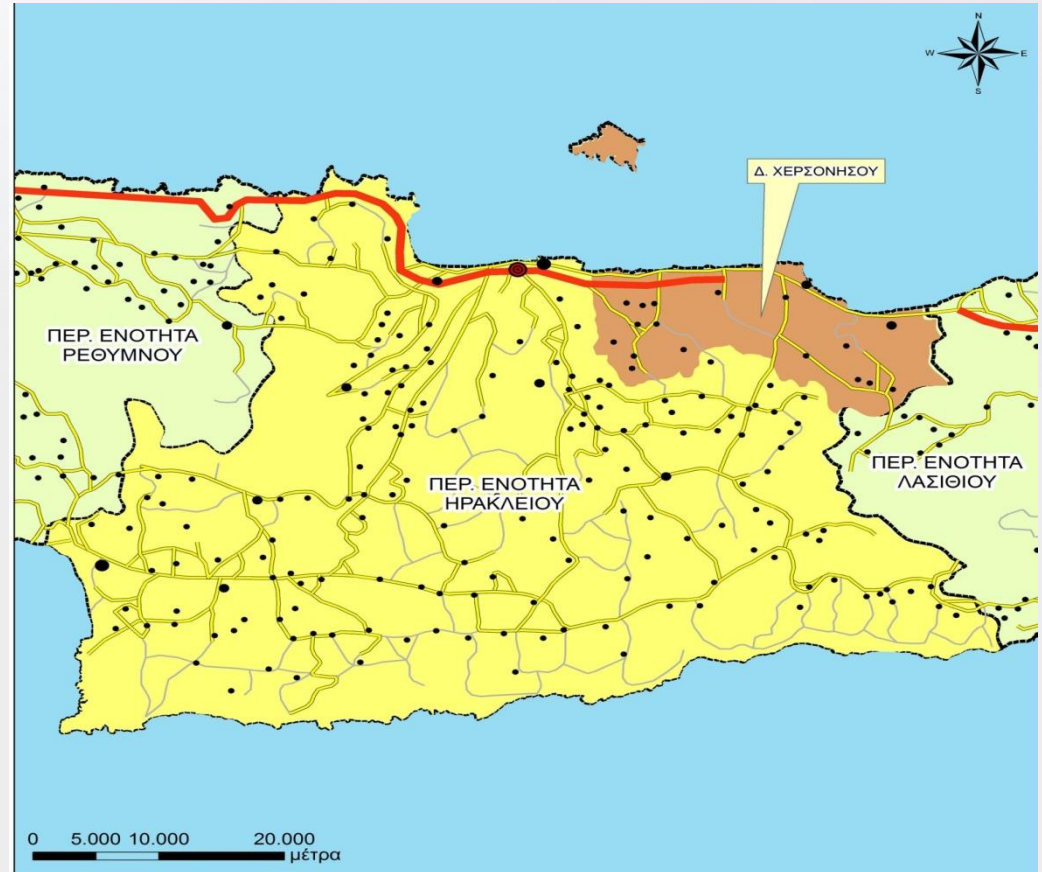

Δήμος Χερσονήσου: Ο πιο ανεπτυγμένος τουριστικός προορισμός της Κρήτης

- **48.000 κλίνες** που αντιστοιχούν στο **73%** της Περιφερειακής Ενότητας Ηρακλείου και στο **25%** των κλινών της Κρήτης
- **5.500.000** διανυκτερεύσεις κάθε χρόνο που αποτελούν το **34%** των συνολικών διανυκτερεύσεων της Κρήτης
- **700.000** αφίξεις από το αεροδρόμιο του Ηρακλείου έχουν σαν τελικό προορισμό το Δήμο Χερσονήσου που αντιστοιχεί στο **36%** των συνολικών αφίξεων

* Πηγή Στοιχείων ΕΟΤ 2009



Δομή Υπηρεσιών Δήμου Χερσονήσου

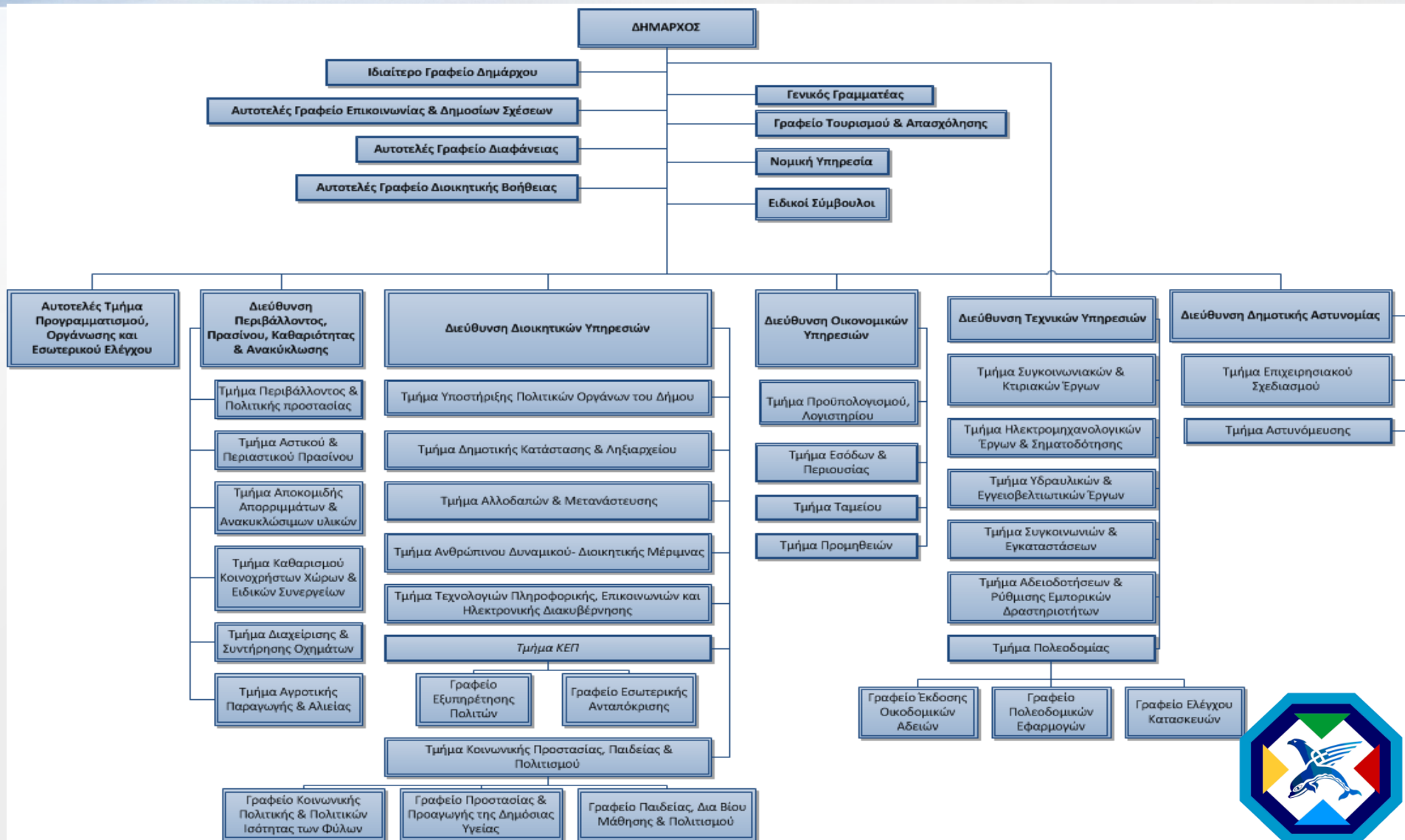

Νομικά Πρόσωπα του Δήμου

Στην εγκύκλιο 11/2011 του ΥΠΕΣΑΗΔ (11/01/2011) δόθηκαν οι σχετικές οδηγίες για την διαδικασία συγχώνευσης των ΝΠΔΔ και επιχειρήσεων των νέων «Καλλικρατικών» Δήμων. Ο Δήμος Χερσονήσου μετά την διαδικασία συγχωνεύσεων και καταργήσεων παρουσιάζει την παρακάτω εικόνα σε σχέση με τα ΝΠΔΔ και τις επιχειρήσεις του.

ΝΠΔΔ

- «Νομικό Πρόσωπο Δημοσίου Δικαίου Κοινωνικής Προστασίας και Αλληλεγγύης Δήμου Χερσονήσου»
- Δημοτικό Λιμενικό Ταμείο Χερσονήσου (Δ.Λ.Τ.Χ)
- Κοινωφελές Μη Κερδοσκοπικό Ίδρυμα «Έλλη Αλεξίου»

Σχολικές Επιτροπές

- Σχολική Επιτροπή Πρωτοβάθμιας Εκπαίδευσης Δήμου Χερσονήσου
- Σχολική Επιτροπή Δευτεροβάθμιας Εκπαίδευσης Δήμου Χερσονήσου

Κοινωφελείς επιχειρήσεις- ΔΕΥΑ

- Κοινωφελής Επιχείρηση Δήμου Χερσονήσου Κ.Ε.Δ.Χ
- Δημοτική Επιχείρηση Ύδρευσης Αποχέτευσης Χερσονήσου (ΔΕΥΑΧ)

Επιχειρήσεις ΟΤΑ

- Αναπτυξιακή Γουβών Αναπτυξιακή Εταιρεία ΟΤΑ

Ανώνυμες Εταιρείες ΟΤΑ

- Διαχείριση Ακτών Μαλίων Μονομετοχική Δημοτική Ανώνυμη Εταιρεία Ο.Τ.Α «Δ.Α.ΜΑΛ. Α.Ε»



SWOT Ανάλυση για την ανάπτυξη της Περιοχής

Strengths- Πλεονεκτήματα (Δυνατά Σημεία)

Υψηλής φήμης/ Καταξιωμένος τουριστικός προορισμός
Υψηλή Τουριστική Κουλτούρα
Πλήθος τουριστικών υποδομών διαμονής
Γεωγραφική Θέση και άμεση γειτνίαση με την πόλη του Ηρακλείου

Εύκολη Προσβασιμότητα
Αξιόλογοι αρχαιολογικοί και πολιτιστικοί πόροι
Πλούσιο Φυσικό Περιβάλλον
Ύπαρξη Προστατευόμενων Περιοχών Natura

Εκτεταμένο Παραλιακό Μέτωπο
Δίκτυο Πεζοπορικών Διαδρομών
Άριστο Κλίμα
Σημαντική Πάγια Περιουσία προς αξιοποίηση
Πλούσιο Πολιτιστικό Περιβάλλον



SWOT Ανάλυση για την ανάπτυξη της Περιοχής

Weaknesses- Αδυναμίες (Αδύνατα Σημεία)

Αυξητικές Τάσεις Ανεργίας

Έλλειψη σημαντικών τουριστικών υποδομών

Εποχικότητα

Μονοσήμαντη Ανάπτυξη Τουρισμού

Απουσία τουριστικού Marketing

Μειωμένη ανταγωνιστικότητα έναντι νέων τουριστικών προορισμών

Ανορθολογική ανάπτυξη παραθαλάσσιου μετώπου και ενδοχώρας

Μη αξιοποίηση φυσικού και πολιτιστικού πλούτου



SWOT Ανάλυση για την ανάπτυξη της Περιοχής

Opportunities- Ευκαιρίες

Αξιοποίηση συγκριτικών πλεονεκτημάτων αναφορικά με την πολιτισμική κληρονομιά, τους φυσικούς πόρους, την ιστορική σημασία, τη γεωγραφική θέση και τη γειτνίαση με τη θάλασσα

Διαμόρφωση φυσιογνωμίας του Δήμου Χερσονήσου ως πύλης του τουρισμού και του πολιτισμού με κεντρικό όραμα τη βιώσιμη ανάπτυξη

Ισόρροπη ανάπτυξη και διάχυση των αποτελεσμάτων

Έλξη νέων ομάδων τουριστών ή επισκεπτών στο Δήμο

Δυνατότητες ανάπτυξης θεματικού τουρισμού

Χρηματοδοτικές Ευκαιρίες για τον τουρισμό

Ανάπτυξη νέων διοικητικών δομών από την πλευρά του δήμου

Συνεργασία τοπικών φορέων

Αξιοποίηση αναδυόμενων αγορών

Βελτίωση περιβάλλοντος



SWOT Ανάλυση για την ανάπτυξη της Περιοχής

Threats- Απειλές

Περιορισμός εσόδων λόγω οικονομικής κρίσης, μείωση των Κ.Α.Π και του προγράμματος Δημόσιων Επενδύσεων, Νομοθετική υποβάθμιση Δημοτικών Τελών, μείωση των εμπορικών δραστηριοτήτων, λόγω της εφαρμογής του Προγράμματος Οικονομικής Προσαρμογής της Χώρας

Υψηλό Ποσοστό Γήρανσης του Πληθυσμού & πληθυσμιακός μαρασμός περιοχών της ενδοχώρας

Αδυναμία έλξης ανταγωνιστικών επιχειρήσεων

Πιθανή απώλεια Τουρισμού λόγω ισχυροποίησης ανταγωνιστικών νέων τουριστικών προορισμών

Αδυναμία εξεύρεσης επαρκών οικονομικών πόρων για την υλοποίηση των στόχων

Αδυναμία κάλυψης αναγκών ανθρώπινου δυναμικού για το σύνολο των υπηρεσιών και Ν.Π.Δ.Δ



Στρατηγικός Σχεδιασμός : Όραμα

*Το Όραμα του Δήμου Χερσονήσου είναι η
Ανάδειξη του σε Οικονομικό, Τουριστικό &
Πολιτιστικό πόλο ανάπτυξης υιοθετώντας και
εφαρμόζοντας τις βασικές αρχές βιώσιμης
ανάπτυξης*



Στρατηγικός Σχεδιασμός : 4 Κύριοι Στόχοι

- Εισαγωγή και Καθιέρωση των αρχών Βιώσιμης Ανάπτυξης στο σχεδιασμό των πολιτικών του Δήμου
- Ενίσχυση της τοπικής επιχειρηματικότητας. Διαφοροποίηση του τοπικού παραγωγικού συστήματος με έμφαση στην Αναβάθμιση και Διαφοροποίηση του τουριστικού προϊόντος.
- Ανάδειξη του φυσικού και πολιτιστικού αποθέματος της περιοχής
- Αναβάθμιση της Διοικητικής Ικανότητας του Δήμου



Προσδιορισμός Αναπτυξιακών Προτεραιοτήτων

ΑΞΟΝΕΣ ΠΡΟΤΕΡΑΙΟΤΗΤΑΣ	ΜΕΤΡΑ ΠΑΡΕΜΒΑΣΕΩΝ
1. Φυσικό και Οικιστικό Περιβάλλον - Τεχνικές υποδομές	Μέτρο 1.1: Οικιστικό Περιβάλλον Μέτρο 1.2 : Μεταφορική υποδομή/ κυκλοφορία/ στάθμευση/συγκοινωνία Μέτρο 1.3 : Ύδρευση / Αποχέτευση Μέτρο 1.4 : Καθαριότητα και Διαχείριση στερεών αποβλήτων Μέτρο 1.5 : Φυσικό Περιβάλλον – Πρόληψη κινδύνων Μέτρο 1.6 : Χωροταξικός- Πολεοδομικός Σχεδιασμός
2. Κοινωνική Πολιτική, Παιδεία και Πολιτισμός	Μέτρο 2.1: Υγεία και Κοινωνική Μέριμνα Μέτρο 2.2 : Παιδεία/ Νεολαία Μέτρο 2.3 : Αθλητισμός Μέτρο 2.4 : Πολιτισμός Μέτρο 2.5 : Εξωστρέφεια και Συνεργασίες Μέτρο 2.6: Ισότητα και Κοινωνική Ενσωμάτωση
3. Τοπική Οικονομία και Απασχόληση	Μέτρο 3.1: Ενίσχυση Απασχόλησης και Ανάπτυξη Ανθρώπινου Δυναμικού Μέτρο 3.2: Αναδιάρθρωση τοπικού παραγωγικού προτύπου Μέτρο 3.3 : Πολιτιστική και τουριστική ανάπτυξη Μέτρο 3.4: Οριζόντιες δράσεις απασχόλησης
4. Βελτίωση διοικητικής ικανότητας του Δήμου και των υπηρεσιών αυτού και προώθηση της ηλεκτρονικής διακυβέρνησης σε τοπικό επίπεδο	Μέτρο 4.1: Εσωτερική Οργάνωση, Διοίκηση και Ποιότητα των Υπηρεσιών του Δήμου Μέτρο 4.2 : Ανάπτυξη Ανθρώπινου Δυναμικού Μέτρο 4.3 : Εκσυγχρονισμός και τεχνολογίες Πληροφορικής και Επικοινωνιών Μέτρο 4.4 : Υλικοτεχνική Υποδομή Μέτρο 4.5 : Οικονομική Λειτουργία και Διαχείριση Μέτρο 4.6: Τεχνική Στήριξη του Επιχειρησιακού Προγράμματος Μέτρο 4.7 Εξωτερικές συνεργασίας και μεταφορά καλών πρακτικών



Δράσεις – Έργα ανά Άξονα Προτεραιότητας

ΑΞΟΝΑΣ 1: Φυσικό & Οικιστικό Περιβάλλον - Τεχνικές Υποδομές

ΜΕΤΡΑ		ΔΡΑΣΕΙΣ	
1.1	Οικιστικό/ Δομημένο Περιβάλλον	1.1.1	Ολοκληρωμένο σχέδιο ανάπλασης και οικιστικής ανάπτυξης οικισμών χωρίς σχέδιο πόλης
		1.1.2	Οργάνωση - βελτίωση κοινόχρηστων χώρων στην παραλιακή αστικοποιημένη ζώνη
		1.1.3	Έργα διαχείρισης παραλιακής ζώνης και παράκτιου χώρου
		1.1.4	Διαμόρφωση, βελτίωση, επισκευή, επέκταση και κατασκευή κοιμητηρίων
		1.1.5	Συντήρηση χλοοτάπητων του Δήμου Χερσονήσου
		1.1.6	Συντήρηση- επισκευές υφιστάμενων ηλεκτρικών εγκαταστάσεων λιμένα Χερσονήσου
		1.1.7	Σύστημα Σημάνσεις- Πληροφόρησης και Υλοποίηση
		1.1.8	Εκσυγχρονισμός - Βελτιώσεις Αστικού Εξοπλισμού Χερσαίας Λιμενικής Ζώνης
		1.1.9	Ανάπλαση χερσαίας λιμενικής ζώνης



Δράσεις – Έργα ανά Άξονα Προτεραιότητας

ΑΞΟΝΑΣ 1: Φυσικό & Οικιστικό Περιβάλλον - Τεχνικές Υποδομές

ΜΕΤΡΑ		ΔΡΑΣΕΙΣ	
1.2	Μεταφορική υποδομή/ κυκλοφορία/ στάθμευση/ συγκοινωνία	1.2.1	Βελτίωση συνθηκών μετακίνησης δημοτών
		1.2.2	Βελτίωση κυκλοφορίας - δημιουργία νέων χώρων στάθμευσης- ενδο-δημοτική συγκοινωνία
		1.2.3	Κατασκευή νέου δημοτικού δικτύου
		1.2.4	Αναβάθμιση οδικής ασφάλειας δημοτικού δικτύου
		1.2.5	Συντήρηση- επισκευές υφιστάμενων Εξωτερικών και Εσωτερικών λιμενικών έργων
		1.2.6	Αποκατάσταση Θαλάσσιας Λεκάνης
		1.2.7	Επέκταση, βελτίωση και εκσυγχρονισμός Λιμένα Χερσονήσου
		1.2.8	Βελτίωση βατότητας δημοτικού δικτύου
		1.2.9	Βελτίωση βατότητας αγροτικού δικτύου



Δράσεις – Έργα ανά Άξονα Προτεραιότητας

ΑΞΟΝΑΣ 1: Φυσικό & Οικιστικό Περιβάλλον - Τεχνικές Υποδομές

ΜΕΤΡΑ		ΔΡΑΣΕΙΣ	
1.3	Υδρευση/ Αποχέτευση	1.3.1	Ολοκλήρωση εσωτερικών δικτύων ύδρευσης
		1.3.2	Κατασκευή δικτύων αποχέτευσης αποχέτευσης και επεξεργασίας λυμάτων στην Δημοτική Κοινότητα Γουβών
		1.3.3	Συμπλήρωση - Επέκταση δικτύων αποχέτευσης στις Δ.Ε. Επισκοπής & Γουβών
		1.3.4	Ενοποίηση των υπηρεσιών Υδρευσης- Άρδευσης & Αποχέτευσης για όλα τα Δημοτικά Διαμερίσματα του Δήμου Χερσονήσου
		1.3.5	Επέκταση και αντικατάσταση δικτύων Υδρευσης
		1.3.6	Κατασκευή Εγκαταστάσεων Επεξεργασίας Λυμάτων και Δικτύων Αποχέτευσης
		1.3.7	Συντήρηση- επισκευές υφιστάμενων υδραυλικών εγκαταστάσεων λιμένα Χερσονήσου



Δράσεις – Έργα ανά Άξονα Προτεραιότητας

ΑΞΟΝΑΣ 1: Φυσικό & Οικιστικό Περιβάλλον - Τεχνικές Υποδομές

ΜΕΤΡΑ		ΔΡΑΣΕΙΣ	
1.4	Καθαριότητα & Διαχείριση στερεών αποβλήτων	1.4.1	Μηχανολογικός Εξοπλισμός Διαχείρισης απορριμμάτων (Σταθμοί μεταφόρτωσης Απορριμμάτων & Ανακύκλωσης Υλικών)
		1.4.2	Σταθμοί ανακύκλωσης υλικών
		1.4.3	Μηχανολογικός Εξοπλισμός Διαχείρισης απορριμμάτων
		1.4.4	Μηχανολογικός Εξοπλισμός Διαχείρισης απορριμμάτων ογκωδών απορριμμάτων
		1.4.5	Οικιακή Κομποστοποίηση
		1.4.6	Εκσυγχρονισμός ΧΥΤΑ Χερσονήσου
		1.4.7	Ενημέρωση & Ευαισθητοποίηση Κοινού για την Ανακύκλωση
		1.4.8	Ανάπτυξη Παραμέτρων Λειτουργίας Συστήματος PAY AS YOU THROW
		1.4.9	Εκπόνηση και εφαρμογή Σχεδίου παραλαβής και διαχείρισης αποβλήτων πλοίων
		1.4.10	Καθαριότητα Περιοχής Αρμοδιότητας ΔΛΤΧ
		1.4.11	Εναλλακτική διαχείριση αποβλήτων ηλεκτρικού και ηλεκτρονικού εξοπλισμού
		1.4.12	Μονάδα επεξεργασίας σύμμικτων απορριμμάτων και κομποστοποίησης



Δράσεις – Έργα ανά Άξονα Προτεραιότητας

ΑΞΟΝΑΣ 1: Φυσικό & Οικιστικό Περιβάλλον - Τεχνικές Υποδομές

ΜΕΤΡΑ		ΔΡΑΣΕΙΣ	
1.5	Φυσικό Περιβάλλον - Πρόληψη κινδύνων- Ενέργεια	1.5.1	Εκπόνηση μελετών και εκτέλεση δασοτεχνικών έργων ανάδειξης φυσικού περιβάλλοντος σε δημόσιες δασικές εκτάσεις του δήμου Χερσονήσου
		1.5.2	Προστασίας της βιοποικιλότητα των Υδροβιότοπων του Δήμου
		1.5.3	Αξιοποίηση Ανανεώσιμων Πηγών ενέργειας στη Χερσαία Λιμενική Ζώνη
		1.5.4	Εξοικονόμηση Ενέργειας- Ενεργειακά Κτίρια του Ν.Π.Δ.Δ. Κοινωνικής Προστασίας & Αλληλεγγύης
		1.5.5	Προστασία Δασικών Εκτάσεων Δήμου Χερσονήσου
		1.5.6	Εργασίες Προστασίας & Ανάδειξης Μνημειακού Πλατάνου Κρασίου
		1.5.7	Προστασίας της βιοποικιλότητα των Υδροβιότοπων του Δήμου
		1.5.8	Υλοποίηση Δράσεων Ευρωπαϊκού Προγράμματος MEMO
		1.5.9	Αναθεώρηση και εφαρμογή Σχεδίου αντιμετώπισης περιστατικών θαλάσσιας ρύπανσης
		1.5.10	Διαχείριση Πληθυσμού Αδέσποτων Ζώων Συντροφιάς Δήμου Χερσονήσου
		1.5.11	Συντήρηση μονοπατιών περιπατητικών διαδρομών δήμου Χερσονήσου
		1.5.12	Προστασία & διαχείριση των υδατικών πόρων του Δήμου Χερσονήσου
		1.5.13	Αντιπυρική προστασίας στους ορεινούς όγκους του Δήμου Χερσονήσου
		1.5.14	Υλοποίηση Δράσεων για το "ΣΥΜΦΩΝΟ των ΔΗΜΑΡΧΩΝ"
1.6	Χωροταξικός-πολεοδομικός Σχεδιασμός	1.6.1	Ολοκλήρωση Εκπονούμενων Πολεοδομικών Μελετών & Πράξεων Εφαρμογής και εκπόνηση υποστηρικτικών μελετών
		1.6.2	Γενικό Πολεοδομικό Σχέδιο Καλλικρατικού Δήμου Χερσονήσου
		1.6.3	Επέκταση / Εξομοίωση Χερσαίας Λιμενικής Ζώνης
		1.6.4	Υποστηρικτικές Δράσεις Εκπόνησης Γ.Π.Σ. νέου Δήμου Χερσονήσου
		1.6.5	Τμηματικές πολεοδομικές μελέτες, οριοθέτηση οικισμών



Δράσεις – Έργα ανά Άξονα Προτεραιότητας

ΑΞΟΝΑΣ 2: Κοινωνική Πολιτική, Παιδεία και Πολιτισμός

ΜΕΤΡΑ		ΔΡΑΣΕΙΣ	
2.1	Υγεία και Κοινωνική Μέριμνα	2.1.1	Προμήθεια Εξοπλισμού & Αναβάθμιση Κτιριακών Υποδομών Πρωτοβάθμιας Φροντίδας Υγείας Δήμου Χερσονήσου
		2.1.2	Επέκταση των Κοινωνικών Δομών
		2.1.3	Ανέγερση Ιδιοκτητων κτιρίων για την στέγαση ή και μεταστέγαση των δομών Ν.Π.Δ.Δ Κοινωνικής Προστασίας & Αλληλεγγύης
		2.1.4	Προνομιακή Κοινωνική Πολιτική
		2.1.5	Εφαρμογή προγράμματος "ΥΓΙΕΙΣ ΠΟΛΕΙΣ"
		2.1.6	Διαχείριση Προγραμμάτων Κοινωνικής Μέριμνας
2.2	Παιδεία/ Νεολαία	2.2.1	Προμήθεια & Εγκατάσταση Εξοπλισμού τμημάτων ένταξης σχολείων Δήμου Χερσονήσου
		2.2.2	Μεταφορά Μαθητών
		2.2.3	Επιδιόρθωση Βλαβών κτιρίων & μηχανημάτων στις υπάρχουσες δομές εκπαίδευσης
		2.2.4	Ανέγερση νέων διδακτηρίων
		2.2.5	Βελτίωση υφιστάμενων υποδομών εκπαίδευσης
		2.2.6	Υποδομές για την νεολαία
		2.2.7	Σχέδιο Δράσης για τη Νεολαία
		2.2.8	Τοπικό Πρόγραμμα Δια Βίου Μάθησης



Δράσεις – Έργα ανά Άξονα Προτεραιότητας

ΑΞΟΝΑΣ 2: Κοινωνική Πολιτική, Παιδεία και Πολιτισμός

ΜΕΤΡΑ		ΔΡΑΣΕΙΣ	
2.3	Αθλητισμός	2.3.1	Αθλητικές υποδομές
		2.3.2	Συντήρηση εγκαταστάσεων -Ειδικών χώρων (Πνευματικό Κέντρο-ΚΗΦΗ -ΚΔΑΠ) και κατασκευή νέων
		2.3.3	Διοργάνωση Αθλητικών Προγραμμάτων & Εκδηλώσεων
2.4	Πολιτισμός	2.4.1	Πολιτιστικές υποδομές
		2.4.2	Πολιτιστική Δράση Ιδρύματος "ΕΛΛΗ ΑΛΕΞΙΟΥ"
		2.4.3	Ανάδειξη της Δημοτικής Παραλίας ΠΟΤΑΜΟΣ
		2.4.4	Ανάδειξη της Δημοτικής Παραλίας ΓΙΟΦΥΡΙ
		2.4.5	Ανάδειξη της Δημοτικής Παραλίας ΑΡΙΝΑ
		2.4.6	Κάρτα για Επισκέπτες με εκπτώσεις σε μουσεία και σημεία ενδιαφέροντος
		2.4.7	Διοργάνωση Πολιτιστικών Εκδηλώσεων
2.5	Εξωστρέφεια και Συνεργασίες	2.5.1	Διαφημιστική Προβολή σε offline μέσα και μέσω Διαδικτύου, Κοινωνικών Δικτύων και Κινητών Τηλεφώνων
		2.5.2	Marketing Προορισμού μέσα από παραγωγές ταινιών
		2.5.3	Info Kiosks Υπαίθρια με Τουριστικούς Οδηγούς και Ερωτηματολόγια
		2.5.4	Πρώθηση Δράσεων Ενημέρωσης Έργου ΔΛΤΧ & Διοργάνωση Εκδηλώσεων
		2.5.5	Διοργάνωση Εκδηλώσεων & Συνεργασία με Εξωτερικούς Φορείς Ν.Π.Δ.Δ Κοινωνικής Προστασίας & Αλληλεγγύης
		2.5.6	Δημιουργία Κοινωνικό Οίκο Πολιτιστικού Δικτύου
2.6	Ισότητα και Κοινωνική Ενσωμάτωση	2.6.1	Τοπικό Σχέδιο για την Ισότητα των Φύλων στις Τοπικές Κοινωνίες
		2.6.2	Σχέδιο δράσης για την Ένταξη των Μεταναστών
		2.6.3	Δημιουργία Προγραμμάτων Κοινωνικής εργασίας για την εναλλακτική έκτιση των ποινών παραβατών



Δράσεις – Έργα ανά Άξονα Προτεραιότητας

ΑΞΟΝΑΣ 3: Τοπική Οικονομία και Απασχόληση

ΜΕΤΡΑ		ΔΡΑΣΕΙΣ	
3.1	Ενίσχυση Απασχόλησης και Ανάπτυξη Ανθρώπινου Δυναμικού	3.1.1	Κατασκευή σκεπαστής λαϊκής αγοράς βιολογικών και τοπικών προϊόντων
		3.1.2	Προστασία, ανάδειξη και αξιοποίηση των Ορεινών, Μειονεκτικών και Λοιπών Αγροτικών Περιοχών
		3.1.3	Ανάπτυξη Καταδυτικού Τουρισμού μέσω του Υποβρύχιο Μουσείο
		3.1.4	Αναβάθμιση προσφερόμενων υπηρεσιών ΔΑΜΑΛ - Δημιουργία καντινών στο οδικό δίκτυο
		3.1.5	Αναβάθμιση προσφερόμενων υπηρεσιών ΔΑΜΑΛ - Δημιουργία καντινών στις Δημοτικές Παραλίες
3.2	Αναδιάρθρωση τοπικού παραγωγικού προτύπου	3.2.1	Μελέτη των Περιβαλλοντικών Συνθηκών της Γεωργικής Περιοχής της Δ.Ε. Επισκοπής
		3.2.2	Ορθολογική διαχείριση βοσκοτόπων
		3.2.3	Δημιουργία «πρότυπου αγροκτήματος»
		3.2.4	Υλοποίηση προγράμματος για την δημιουργία νέων θέσεων εργασίας στα παλαιά της Κοινοφελούς Εργασίας



Δράσεις – Έργα ανά Άξονα Προτεραιότητας

ΑΞΟΝΑΣ 3: Τοπική Οικονομία και Απασχόληση

ΜΕΤΡΑ		ΔΡΑΣΕΙΣ	
3.3	Πολιτιστική και Τουριστική Ανάπτυξη	3.3.1	Καταγραφή, Ανάλυση, Αξιολόγηση των Τουριστικών Πόρων της περιοχής
		3.3.2	Καταγραφή της Τουριστικής Κατανάλωσης και των επιπτώσεων της στην τοπική οικονομία
		3.3.3	Εκπόνηση Marketing Plan για την τουριστική προβολή του προορισμού
		3.3.4	Σύσταση Γραφείου Τουρισμού - Διαχείρισης Προορισμού
		3.3.5	Κέντρα Πληροφόρησης Τουριστών
3.4	Οριζόντιες Δράσεις Απασχόλησης	3.4.1	Διοργάνωση Εκδηλώσεων, Συνεδρίων, Σεμιναρίων Κατάρτισης Πολιτών & Επιχειρηματιών
		3.4.2	Ηλεκτρονική Προβολή - Δημιουργία Τουριστικού Portal
		3.4.3	Διενέργεια Ερευνών σχετικά με τον Τουρισμό
		3.4.4	Εφαρμογή Πολιτικών & Δράσεων για την προσέλκυση νέων επενδυτών



Δράσεις – Έργα ανά Άξονα Προτεραιότητας

ΑΞΟΝΑΣ 4: Βελτίωση διοικητικής ικανότητας του Δήμου και των υπηρεσιών αυτού και προώθηση της ηλεκτρονικής διακυβέρνησης σε τοπικό επίπεδο

ΜΕΤΡΑ		ΔΡΑΣΕΙΣ	
4.1	Εσωτερική Οργάνωση, Διοίκηση και Ποιότητα των Υπηρεσιών του Δήμου	4.1.1	Κατανομή Προσωπικού στις Υπηρεσίες του Δήμου
		4.1.2	Εθνικό Δημοτολόγιο & Αποτελεσματική Οργάνωση Δημοτολογίου & Ληξιαρχείου
		4.1.3	Προμήθεια Λογισμικού για τις ανάγκες του Ληξιαρχείου
		4.1.4	Ολοκλήρωση Εκκρεμών διορισμών μόνιμου προσωπικού
		4.1.5	Χάρτα Δικαιωμάτων & Υποχρεώσεων του Δημότη Χερσονήσου
4.2	Ανάπτυξη Ανθρώπινου Δυναμικού	4.2.1	Πρόσληψη προσωπικού και επιμόρφωση ΔΛΤΧ
		4.2.2	Στελέχωση Υπηρεσιών Ν.Π.Δ.Δ Κοινωνικής Προστασίας & Αλληλεγγύης
		4.2.3	Επιμόρφωση Προσωπικού Ν.Π.Δ.Δ Κοινωνικής Προστασίας & Αλληλεγγύης
		4.2.4	Στελέχωση υπηρεσιών με εξωτερικούς συνεργάτες Ν.Π.Δ.Δ Κοινωνικής Προστασίας & Αλληλεγγύης



Δράσεις – Έργα ανά Άξονα Προτεραιότητας

ΑΞΟΝΑΣ 4: Βελτίωση διοικητικής ικανότητας του Δήμου και των υπηρεσιών αυτού και προώθηση της ηλεκτρονικής διακυβέρνησης σε τοπικό επίπεδο

ΜΕΤΡΑ		ΔΡΑΣΕΙΣ	
4.3	Εκσυγχρονισμός και Τεχνολογίες Πληροφορικής και Επικοινωνιών	4.3.1	Ηλεκτρονική Δικτύωση όλων των υπηρεσιών, οργανισμών και επιχειρήσεων του Δήμου
		4.3.2	Προμήθεια εφαρμογών λογισμικού και αναβαθμίσεις
		4.3.3	Ενίσχυση εξοπλισμού πληροφορικής και επικοινωνιών
		4.3.4	Ανάπτυξη δράσεων για την προώθηση της διαφάνειας, συμμετοχικότητας και παροχή προηγμένων υπηρεσιών ηλεκτρονικής διακυβέρνησης για την εξυπηρέτηση του πολίτη
		4.3.5	Συντήρηση - Ανάπτυξη ασύρματων δικτύων για παροχή υπηρεσιών διαδικτύου στους δημότες
		4.3.6	Ενοποίηση τηλεφωνικού κέντρου για το σύνολο των υπηρεσιών του Δήμου και τα αποκεντρωμένα σημεία του, καθιέρωση τηλεφωνικής γραμμής εξυπηρέτησης του πολίτη και σχεδιασμός για την μετεξέλιξη του σε πλήρες call center
		4.3.7	Προμήθεια (επέκταση) συστήματος ηλεκτρονικού παρουσιολογίου
		4.3.8	Αναβάθμιση - Ανάπτυξη ηλεκτρονικών εφαρμογών διαδικτύου
		4.3.9	Συμμόρφωση με επιταγές της Ηλεκτρονικής Διακυβέρνησης, αναβάθμιση συστημάτων Η/Υ ΔΔΤΧ



Δράσεις – Έργα ανά Άξονα Προτεραιότητας

ΑΞΟΝΑΣ 4: Βελτίωση διοικητικής ικανότητας του Δήμου και των υπηρεσιών αυτού και προώθηση της ηλεκτρονικής διακυβέρνησης σε τοπικό επίπεδο

ΜΕΤΡΑ		ΔΡΑΣΕΙΣ	
4.4	Υλικοτεχνική Υποδομή	4.4.1	Συντήρηση Κτιριακών Εγκαταστάσεων ΔΛΤΧ
		4.4.2	Εξοπλισμός Γραφείων Υπηρεσίας ΔΛΤΧ
		4.4.3	Ενίσχυση μηχανολογικού εξοπλισμού του Δήμου
		4.4.4	Προμήθεια Απαραίτητων Υλικοτεχνικών Υποδομών Ν.Π.Δ.Δ Κοινωνικής Προστασίας & Αλληλεγγύης
4.5	Οικονομική Λειτουργία και Διαχείριση	4.5.1	Αύξηση εσόδων εκμετάλλευσης Χερσαίας Λιμενικής Ζώνης
		4.5.2	Διαχείριση Νομικών Υποθέσεων Δ.Λ.Τ.Χ.
		4.5.3	Οργάνωση χαρτοφυλακίου ακινήτων & δημιουργία χαρτογραφικής πλατφόρμας διαχείρισης ακίνητης περιουσίας Δήμου Χερσονήσου
		4.5.4	Δανεισμός από Ευρωπαϊκή Τράπεζα Επενδύσεων
4.6	Τεχνική Στήριξη του Επιχειρησιακού Προγράμματος	4.6.1	Παρακολούθηση Επιχειρησιακού Προγράμματος Δήμου Χερσονήσου
4.7	Εξωτερικές συνεργασίες και μεταφορά καλών πρακτικών	4.7.1	Μεταφορά Τεχνογνωσίας & καλών πρακτικών ΔΛΤΧ
		4.7.2	Αδελφοποίηση Δήμου Χερσονήσου με άλλους Δήμους στην Ευρώπη



ΣΥΝΟΛΙΚΟΣ ΠΡΟΫΠΟΛΟΓΙΣΜΟΣ ΔΡΑΣΕΩΝ ΤΕΤΡΑΕΤΙΑΣ

